

Homologatie provinciale competitie

Tot eind
seizoen

2024-'25



Sporthal: W 01

De Treffer

Adres:

Meersstraat 5

8790 Waregem

Wedstrijdomgeving terrein 2 en/of 3 en/of 4

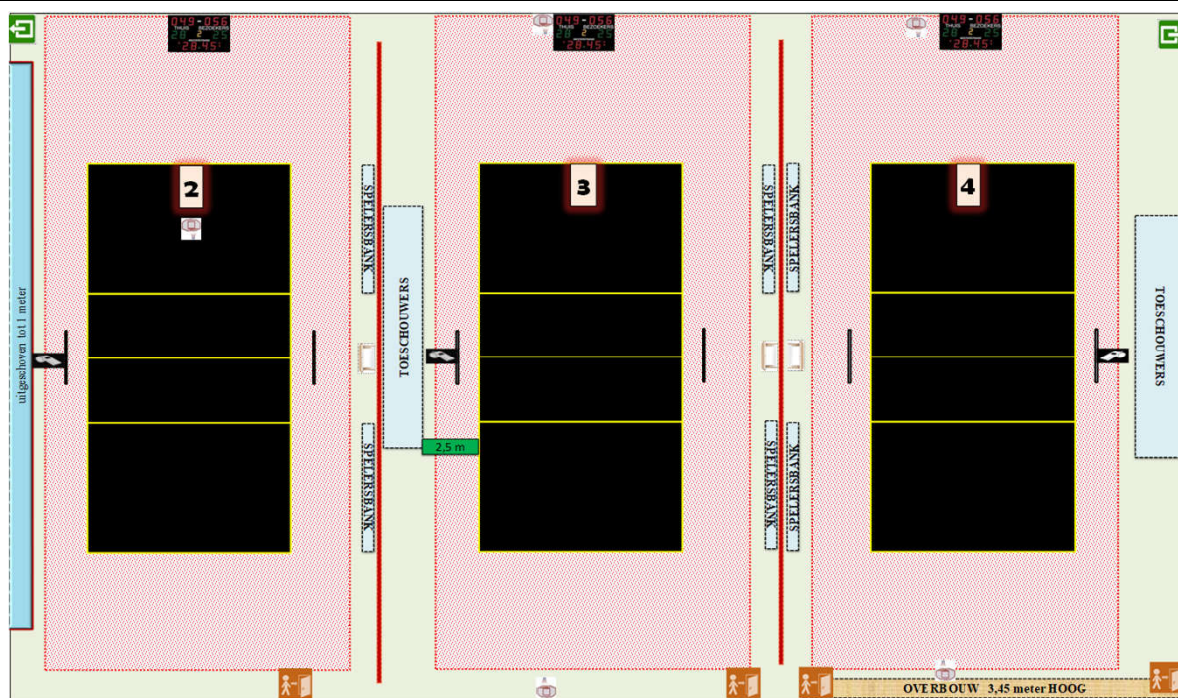

| CODE | | Heren promo 1 | Heren promo 2 | Heren promo 3 | Dames promo 1 | Dames promo 2 | Dames promo 3 | Dames promo 4 | JEUGD |
|--------|-----------------------------|---------------|---------------|---------------|---------------|---------------|---------------|---------------|-------|
| | Homologatienorm terrein : 1 | | | | | | | | |
| W01 -2 | Homologatienorm terrein : 2 | | OK | OK | OK | OK | OK | OK | OK |
| W01 -3 | Homologatienorm terrein : 3 | | OK | OK | OK | OK | OK | OK | OK |
| W01 -4 | Homologatienorm terrein : 4 | OK | OK | OK | OK | OK | OK | OK | OK |
| | Homologatienorm terrein : 5 | | | | | | | | |

Enkel toegelaten te spelen op een terrein dat voldoet aan de normen van het niveau van de reeks of tenzij anders vermeld op dit homologatieformulier

Elke wijziging tegenover dit formulier dient te worden gemeld aan de homologatieverantwoordelijke en/of door de scheidsrechter vermeld onder 'comment'

Algemene Informatie (te respecteren tijdens de wedstrijden)

* Publiek op terrein 3 op 2,5 meter van de zijlijn

* Gordijn sluiten bij wedstrijd

Afmetingen

Zaaltype

| | | | | | | | |
|---------|------|----------|--------|----------|-----------------------|----------|---|
| Lengte: | 52 m | Breedte: | 31,8 m | Oppervl. | 1653,6 m ² | Zaaltype | 3 |
|---------|------|----------|--------|----------|-----------------------|----------|---|

| Code | | T2 | T3 | T4 | Omschrijving homologatiecodes | Opmerking |
|------|-----------------|------|------|------|---|----------------------|
| 1 | Vrije zone | E | E | D | Minimum 1 m naast zijlijn en achter achterlijn | |
| | | 1,5 | 1,5 | 2 | | |
| 2 | Hoogte | B | B | B | Minimum 6,50 m | maximum 10,4 m |
| | | 7,55 | 8,05 | 8,05 | | |
| 3 | Verlichting | C | C | C | Minimum 300 LUX | |
| | | 516 | 518 | 514 | | |
| 4 | Vloer | A | A | A | Ondergrond | |
| 5 | Lijnen | C | C | C | Afbakingslijnen met kruisende lijnen in andere kleur | |
| 6 | Palen/net | B | B | B | Vaste palen van max. 2,55m met verplaatsbare bevestigingspunten | |
| 7 | Platform Sch. | B | B | B | Vast platform met mogelijkheid van te staan en te zitten | |
| 8 | Kleedk. Spelers | B | B | B | Kleedkamers met douches | met lavabo en toilet |
| 9 | Kleedk. Sch. | A | A | A | Kleedkamers met douches | |
| 10 | EHBO | B | B | B | Aanwezigheid van verbanddoos | E.H.B.O. lokaal |
| 11 | Verwarming | A | A | A | Minimum 10°C | |
| 12 | Opw./Strafzone | B | B | B | Opwarmingszone | |

Referentie homologatiecode

| | 1 | 2 | 3 | 4 | 5 | 6 | 7 | 8 | 9 | 10 | 11 | 12 |
|---|---|---|---|---|---|---|---|---|---|----|----|----|
| Minimale vereiste heren & dames promo 1 | D | C | E | B | C | B | B | B | B | C | B | B |
| Minimale vereiste code's heren promo 2 & 3 - dames promo 2 | E | C | E | B | D | B | B | B | B | C | B | C |
| Minimale vereiste code's dames promo 3 & 4 -- jeugd U17 - U15 | F | D | E | B | D | B | B | B | B | C | B | C |

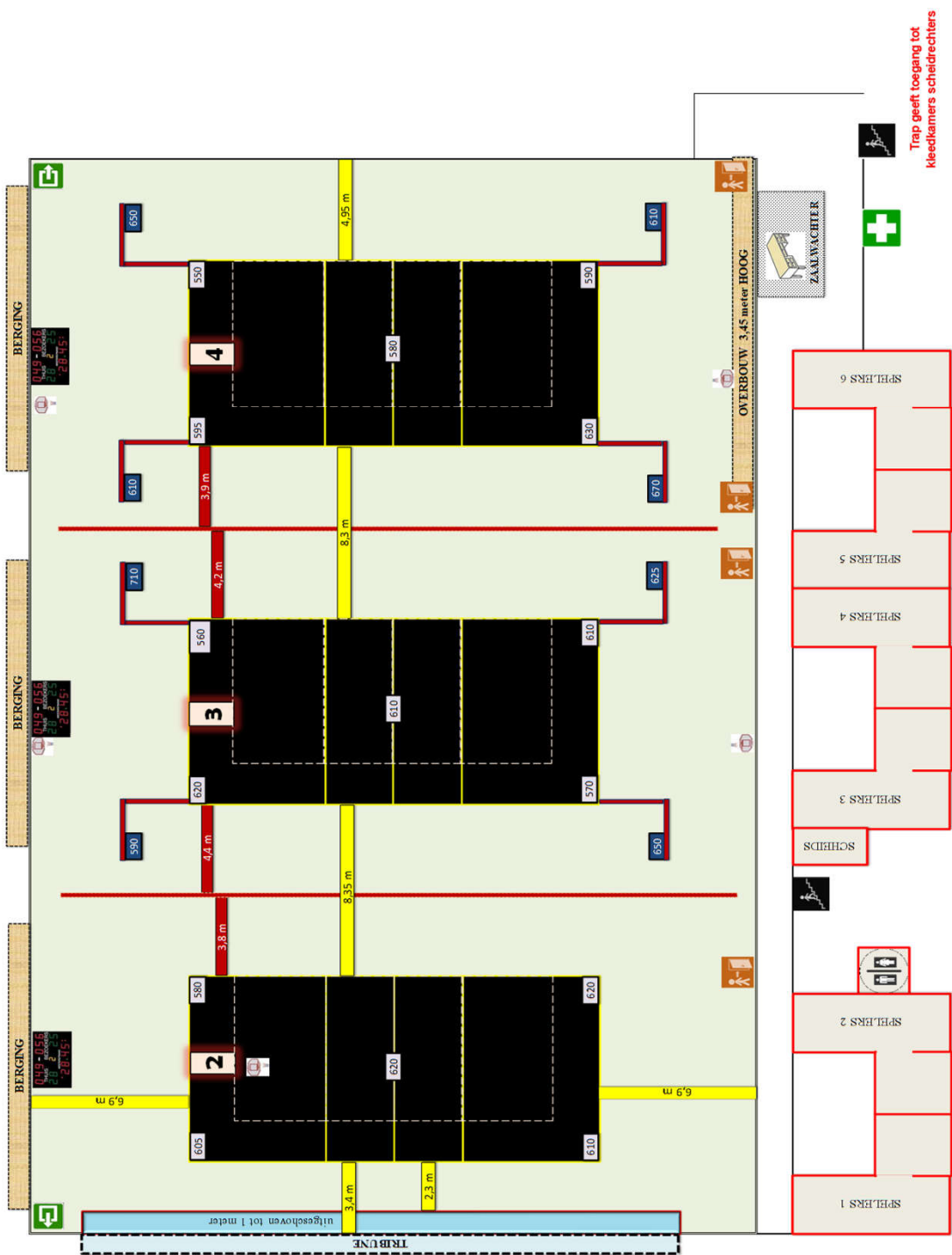

Trap geeft toegang tot
kleedkamers scheidrichters

Obstakels

* Basketringen op terrein 4 op 1,45 meter van de muur